



CÂMARA MUNICIPAL DE AFONSO CLÁUDIO - ES

Parlamento: JOMAR CLÁUDIO CORRÊA

MENSAGEM LEGISLATIVA Nº 012/2018.

Afonso Cláudio/ES, 17 de outubro de 2018.

DO: VEREADOR MÁRCIO ROSA SANTOS
AO: EXMO SR. NILTON LUCIANO DE OLIVEIRA
PRESIDENTE DA CMAC
NESTE (A).

RECEBEMOS
Em, 23 / 10 / 18
Nº 875/18 (14:16)
CÂMARA MUNICIPAL DE AFONSO CLÁUDIO

Senhor Presidente,

Através do presente, estamos encaminhando para a deliberação Plenária desta Casa de Leis, o Projeto de Decreto Legislativo incluso, intitulado: **CONCEDE TÍTULO DE CIDADANIA**, referindo-se a concessão do **TÍTULO CIDADÃO AFONSOCLAUDENSE** ao **SENHOR DOUTOR RUY MENDONÇA**, Engenheiro Agrônomo, natural do Rio de Janeiro/RJ.

Aproveitando o ensejo para renovar a Vossa Excelência as expressões de nosso apreço e distinta consideração, solicitamos apreciação do presente **Projeto em regime de urgência, com a dispensa do interstício mínimo.**

APROVADOS POR UNANIMIDADE

CIENCIA EM SESSÃO
DIA. 30 / 10 / 18

Atenciosamente

MÁRCIO ROSA SANTOS
Vereador



CÂMARA MUNICIPAL DE AFONSO CLÁUDIO - ES

Parlamento: JOMAR CLÁUDIO CORRÊA

PROJETO DE DECRETO Nº 012/2018.

CONCEDE TÍTULO DE CIDADANIA.

A Câmara Municipal de Afonso Cláudio, Estado do Espírito Santo, através do Vereador MÁRCIO ROSA SANTOS, propõe nos termos do Art. 292, do Regimento Interno, o seguinte:

DECRETO LEGISLATIVO:

Art. 1º - Fica concedido o Título de CIDADÃO AFONSOCLAUDENSE ao **SENHOR DOUTOR RUY MENDONÇA**, Engenheiro Agrônomo, natural do Rio de Janeiro/RJ.

Art. 2º - O título a que se refere o art. 1º será outorgado ao agraciado em Sessão Solene convocada exclusivamente para Concessão de Títulos.

Art. 3º - Este Decreto Legislativo entrará em vigor na data de sua publicação, revogadas as disposições em contrário.

Plenário Monsenhor Paulo de Tarso Rautenstrauch
Afonso Cláudio/ES. 23 de outubro de 18.

MÁRCIO ROSA SANTOS
Vereador

APROVADO POR UNANIMIDADE
Em 30 / 10 / 18

Presidente

INFORMAÇÕES DO DR. RUY DE MENDONÇA

DR. RUY DE MENDONÇA – ENGENHEIRO AGRÔNOMO

- ATUALMENTE RESIDE NA RUA MARQUÊS DE OLINDA, QUADRA H CASA 4, JARDIM DA PENHA, VITÓRIA, ES, CEP 29060480.

- NASCIDO NO RIO DE JANEIRO EM 17/07/1931.

- CASOU-SE COM ROSEMARYVASCONCELOS DE MENDONÇA, COM QUEM TEVE QUATRO FILHAS, DUAS DELAS, VALÉRIA E VALÉSIA, NASCERAM EM AFONSO CLÁUDIO.

- FORMOU-SE **TÉCNICO AGRÍCOLA** EM BARBACENA, MG, EM DEZEMBRO DE 1950

- POR MOTIVO DE SAÚDE, SÓ PODE DAR CONTINUIDADE AOS ESTUDOS QUATRO ANOS DEPOIS, QUANDO INGRESSOU NA ENTÃO **ESCOLA NACIONAL DE AGRONOMIA**, NA UNIVERSIDADE FEDERAL RURAL DO RJ, CONCLUINDO, EM 1959 O CURSO DE **ENGENHARIA AGRONÔMICA**.

- DEPOIS DE BREVE PERÍODO TRABALHANDO NA CEPLAC EM ITABUNA, BA, ACEITOU CHAMADO PARA INICIAR OS TRABALHOS DO ESCRITÓRIO LOCAL DA **ACARES** (ASSOCIAÇÃO DE CRÉDITO E ASSISTÊNCIA RURAL DO ES), HOJE INCAPER, EM **AFONSO CLÁUDIO, ES**.

- INICIOU OS TRABALHOS EM OUTUBRO DE 1960

- REALIZOU IMPORTANTE TRABALHO DE EXTENSÃO RURAL COM ASSISTÊNCIA TÉCNICA AOS PRODUTORES E SUAS FAMÍLIAS, VISANDO A MELHORIA DO MANEJO E DA QUALIDADE DO CAFÉ.

- NOTABILIZOU-SE PELO TRABALHO DE ORIENTAÇÃO E ESTÍMULO JUNTO AOS PRODUTORES DE CAFÉ DO USO CORRETO DE USINAS DE DESPOLPAMENTO. EM 1963, O NÚMERO DESSAS USINAS CHEGAVA A 130 E ISSO FEZ SURGIR A IDÉIA DE CRIAÇÃO DA **CACAC – COOPERATIVA AGRÁRIA DOS CAFEICULTORES DE AFONSO CLÁUDIO**, DA QUAL ELE FOI UM DOS FUNDADORES.

- FILIADA À CENTRAL DE COOPERATIVAS EM VITÓRIA, ESSA INICIATIVA POSSIBILITOU MELHORA SIGNIFICATIVA DA COMERCIALIZAÇÃO E EXPORTAÇÃO DO CAFÉ DE AFONSO CLÁUDIO PARA OUTROS PAÍSES.

- DEVIDO AOS VALOROSOS TRABALHOS REALIZADOS NA REGIÃO JUNTO AOS PRODUTORES E À BOA IMAGEM CONSTRUÍDA NO DECORRER DOS ANOS QUANDO ADQUIRIU RESPEITO E PRESTÍGIO JUNTO A TODOS, FOI CONVIDADO A ASSUMIR A PRESIDÊNCIA DO CLUBE TRIANON NO BIÊNIO 65/66.

- AO FINAL DE 1966 FOI TRANSFERIDO PARA O ESCRITÓRIO DE CACHOEIRO DE ITAPEMIRIM, DEIXANDO UM LEGADO MARCANTE NA HISTÓRIA DA CIDADE, ONDE ATÉ OS DIAS DE HOJE MANTÉM RELAÇÃO COM SEUS PARES DAQUELA

- DEU CONTINUIDADE À SUA CARREIRA PROFISSIONAL NESSA MESMA INSTITUIÇÃO, TRANSFERINDO POSTERIORMENTE PARA O ESCRITÓRIO CENTRAL DA ENTÃO EMATER-ES, ONDE DEPOIS DE 35 ANOS DE BONS SERVIÇOS PRESTADOS À AGRICULTURA DO ESTADO, APOSENTOU-SE.

- EM 2009, PELAS MÃOS DE JOSÉ EUGÊNIO VIEIRA, ENTÃO DIRETOR SUPERINTENDE DO SEBRAE ES, FOI ESCRITO O LIVRO "AFONSO CLÁUDIO – CRONOLOGIA DA SUA HISTÓRIA POLÍTICA, ADMINISTRATIVA E CULTURAL", E EM SUAS PÁGINAS 491 E 492 TÊM-SE OS RELATOS DESSES ACONTECIMENTOS, ONDE SE CITA O NOME DO DR. RUY DE MENDONÇA E MOSTRA UMA FOTO ONDE ELE APARECE. CERTAMENTE É UM IMPORTANTE REGISTRO NA HISTÓRIA DE AFONSO CLÁUDIO.

Em 1963, com o aumento do número de usinas de despulpamento, da capacitação dos cafeicultores e a produção média do café despulpado de 130 (cento e trinta) e da produção média demorada a ideia da imediata fundação da CACAC - Cooperativa Agrária dos Cafeicultores de Afonso Cláudio, que, filiada à Central das Cooperativas em Vitória, passou a exportar e a comercializar o café com melhores preços. A primeira exportação de café despulpado para a Europa aconteceu em Afonso Cláudio no ano de 1966.

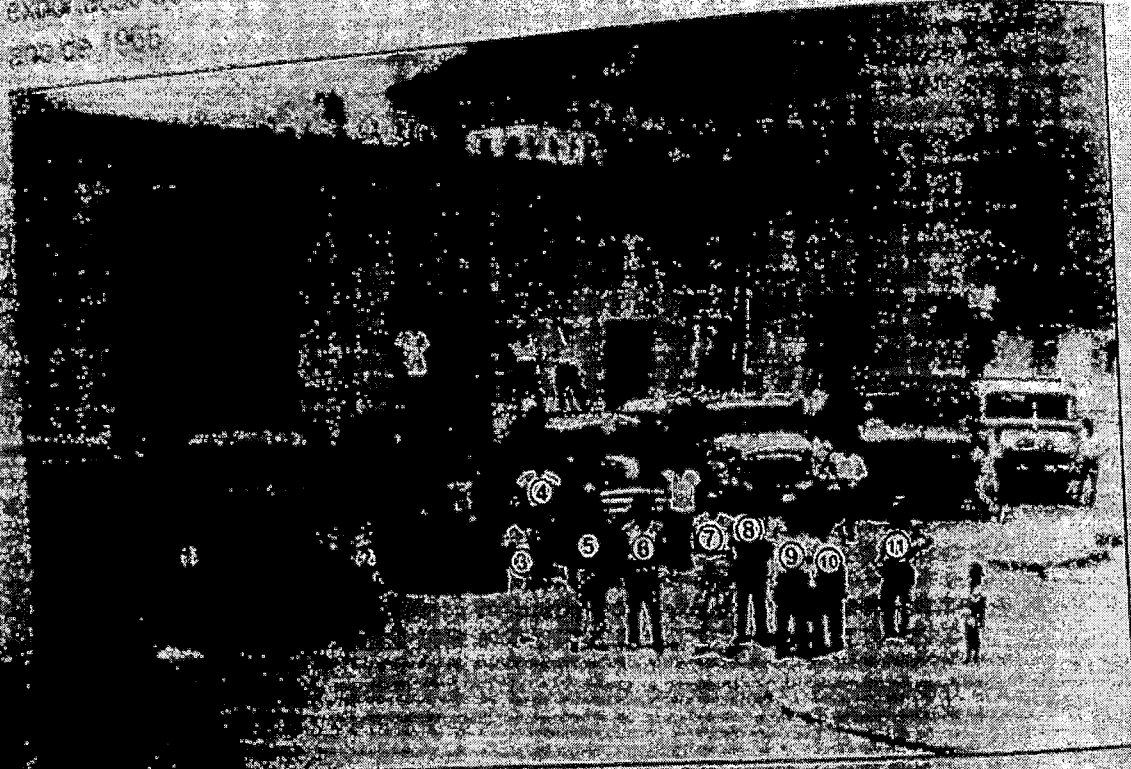

1- CACAC - Cooperativa Agrária dos Cafeicultores de Afonso Cláudio - 1966
 2- Sebastião Badaro (Brejeiro) - Afonso Cláudio, 3- Sebastião Badaro (Brejeiro) - Afonso Cláudio, 4- Sebastião Badaro (Brejeiro) - Afonso Cláudio, 5- Dr. Ruy Mendonça, 6- João de Deus - Afonso Cláudio, 7- Sebastião Badaro (Brejeiro) - Afonso Cláudio, 8- Sebastião Badaro (Brejeiro) - Afonso Cláudio, 9- Manoel Gomes - Afonso Cláudio, 10- Sebastião Badaro (Brejeiro) - Afonso Cláudio, 11- Sebastião Badaro (Brejeiro) - Afonso Cláudio.
 Instituto de Pesquisa - Associação Técnica e Agrícola (IATA)

... de Jbatuba
 ... grandes
 ... produção de
 ... e seco
 ... do rendimento
 ... Jarske

Henrique
 Nos distritos
 produtores d
 Hartwig, Aug
 Plaster, entr
 milho, feijão
 Jacob e Pa
 Belphi de Al
 dores de ca
 fabricante
 cachaça S
 Nos distrit
 descender
 trabalho d
 cafeicultor
 tores de in
 Argênio
 Cassiano
 Da mesm
 "Capital F
 tidade do
 corde" da
 Brasil ne
 Nessa m
 Armazem
 Armazem
 armazem
 para Vit
 Brasilei
 Cambu
 GALHÃ
 suficien
 CEPA
 46p.
 MAG
 Agro
 de A
 ment

Alonso Cláudio contava então com uma grande área de 9 (nove) distritos e com uma população de descendência italiana, alemã, pomerana e do elemento nacional oriundo de Minas Gerais e Rio de Janeiro.

As vias de transportes eram bem precárias, onde todas as estradas eram de terra, poucos tinham caminhões e, para os passageiros, o valente 'jeep' é que resolvia na lama e nos atoleiros.

Nessa época é que teve início um trabalho, por todos, de organização e consolidação das diversas explorações agrícolas com as suas diferentes fases: escolha do local, preparo do solo, escolha e seleção de sementes, adubação, tratos culturais, colheita, armazenamento, vacinas, melhoramento de raças e comercialização.

Em julho do mês de julho de 1960 quando era oficiado ao município que a Junta Governativa da ACARES - Associação de Crédito e Assistência Rural do Espírito Santo havia aprovado a abertura de um escritório na cidade.

Em setembro do mesmo ano houve a instalação do escritório local, hoje INCA-PEP, quando foi iniciado um trabalho de extensão rural com assistência técnica aos produtores e suas famílias. Ideologia que trazia o lema: "Ajudar o agricultor e ajudar a si próprio". Os trabalhos tiveram início em outubro daquele ano com várias técnicas sendo então introduzidas e usadas pelos agricultores mais avançados, uso de pequenas máquinas agrícolas, tais como arados, grades, adubadeiras, capinadeiras e pulverizadores; plantios com espaçamento correto em curvas de nível; sementes selecionadas, tais como milho híbrido da AGRO-CERES e café mundo novo; adubação com formulados NPK e micro elementos e uso de agrotóxicos inseticidas e fungicidas para o combate de pragas (broca do café e bicho mineiro) e controle de doenças.

Teve também início um programa de Crédito Rural Orientado, direcionado para a cultura do café, através do BCAES - Banco de Crédito Agrícola do Espírito Santo, hoje BANESTES - Banco do Estado do Espírito Santo. Esse crédito visava a melhoria do café, quanto ao tipo e qualidade da bebida. Eram financiados: a formação de lavouras técnicas, tratos culturais, adubação, combate as pragas e doenças, construção de instalações para o despulpamento do café, talhas, terreiros e secadores à lenha, e o financiamento de máquinas: despulpadores, lavadores, secadores e beneficiadoras.

Os primeiros técnicos da extensão rural no município foram os engenheiros agrônomos Hélio Santos (o responsável pelo escritório), Ruy de Mendonça e Guido Silvino Ferreira, os técnicos agrícolas, Vanir Tschäen e Sérgio Moraes Barbosa, e as economistas domésticas Irène Cock Fontaneta (supervisora doméstica), Adirna Müller, Leida Lessa e Darlene Batalha.



CÂMARA MUNICIPAL DE AFONSO CLÁUDIO - ES

Parlamento: JOMAR CLÁUDIO CORRÊA

COMISSÃO DE CONSTITUIÇÃO JUSTIÇA E REDAÇÃO RELATÓRIO

Os representantes do Poder Legislativo Municipal, Vereadores, por meio dos Projetos de Decretos Legislativo, remeteram-se para a deliberação plenária da Câmara Municipal, concessão de Títulos de Cidadão Afonsoclaudense e Benemérito, o qual após o regimental despacho na Sessão do dia 30 de outubro de 2018, pela Mesa Diretora desta Casa, adveio a esta Comissão.

Desta forma e, conforme se deve proceder, as citadas mensagens foram protocolizadas neste Poder Legislativo, com regime de urgência e dispensa de interstício mínimo, em face das matérias no corrente exercício.

Portanto, depois de relatado sua titularidade e demais observâncias de praxe, passa o presente Projeto à devida deliberação nesta Comissão, na seguinte ordem:

1º VOTO
TARCISO JOSÉ DE ARAÚJO
Relator

Inicialmente, cumpre destacar que é de competência do Poder Executivo Municipal, por meio de seu representante, o encaminhamento de matéria desta natureza, em conformidade com a legislação pertinente.

Assim, os referidos Projetos visam conceder Títulos de Cidadão Afonsoclaudense e Benemérito.

Portanto após uma detida análise, percebemos que os Projetos de Decretos apresentados encontram-se devidamente amparado no aspecto legal e no aspecto constitucional, estando em conformidade com a técnica legislativa.



CÂMARA MUNICIPAL DE AFONSO CLÁUDIO - ES

Parlamento: JOMAR CLÁUDIO CORRÊA

Desta forma, de acordo com nosso entendimento e normais regimentais, os Projetos encontram-se dentro das normas constitucionais. Assim concluo meu voto pela aprovação dos referidos projetos em análise.

TARCISO JOSÉ DE ARAÚJO
Relator

2º VOTO
FLORENTINO BINOW
Membro

Na qualidade de Membro desta Comissão, venho emitir meu voto pela aprovação, dos Projetos em apreciação, acompanhando o voto do Ilustre Relator.

FLORENTINO BINOW
Membro

3º VOTO
ROMILDO VALSEIR ORTOLANI
Presidente

O Presidente da Comissão de Constituição, Justiça e Redação, após análise dos Projetos, e concordando em todos os termos com o Ilustre Relator, vem também emitir seu voto pela aprovação dos Projetos em apreciação.

ROMILDO VALSEIR ORTOLANI
Presidente



CÂMARA MUNICIPAL DE AFONSO CLÁUDIO - ES

Parlamento: JOMAR CLÁUDIO CORRÊA

PARECER

Assim sendo, a **COMISSÃO DE CONSTITUIÇÃO, JUSTIÇA E REDAÇÃO**, concluiu seu parecer pela **APROVAÇÃO** dos Projetos em questão.

Sala de Reuniões "Dr. José Almério Petronetto"
Afonso Cláudio/ES, 26 de OUTUBRO de 2018.

ROMILDO VALSEIR ORTOLANI
Presidente

TARCISO JOSÉ DE ARAÚJO
Relator

FLORENTINO BINOW
Membro

APROVADO POR UNANIMIDADE

Em 30/10/18

Presidente



Eng: Agr. Ruy Mendonga
Palestra - Bebiça Tina - abril/1966