



# CÂMARA MUNICIPAL DE AFONSO CLÁUDIO - ES

Parlamento: JOMAR CLÁUDIO CORRÊA

EXCELENTÍSSIMO SENHOR PRESIDENTE DA CÂMARA MUNICIPAL DE AFONSO CLÁUDIO/ES.



CÂMARA MUNICIPAL DE AFONSO CLAUDIO

PROCESSO Nº 000934/2013

20/8/2013

SECRETARIA

10:57:51

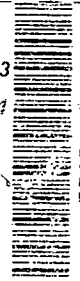

47703702013

INDICAÇÃO Nº 071 /2013.

Vem Indicar ao Chefe do Poder Executivo Municipal Wilson Berger Costa, que Proceda a Construção de Uma Ponte para Travessia de Pedestres sobre o Córrego do Arrependido, no Bairro da Grama.

O Vereador subscritor da presente, **LUIZ TEMÓTEO DIAS VIEIRA**, no uso de suas prerrogativas legais e atribuições inerentes ao cargo, vem, após dar ciência em Plenário, **INDICAR** ao Excelentíssimo Senhor Prefeito Municipal, **Wilson Berger Costa**, que por intermédio do setor competente, proceda a construção de uma ponte para travessia de pedestres sobre o Córrego do Arrependido, no Bairro da Grama, nesta cidade, ligando as Ruas Theodoro Ahnert e Rua Projetada. Ressaltamos a necessidade de agilizar o processo para a execução dessa obra pública, porquanto o risco de acidente é muito grande pois, os moradores das ruas, em virtude de não haver uma ponte, arriscam suas vidas para atravessar de uma margem para outra passando sobre a parte de concreto da represa existente no local.

Diante do exposto, solicitamos que sejam tomadas providências nesse sentido, atendendo assim as reivindicações dos que ali residem e também dos visitantes e transeuntes, os quais somam na reivindicação dessa necessidade em prol do bem-estar de todos.

Plenário Monsenhor Paulo de Tarso Rautenstrauch.  
Afonso Cláudio/ES, 20 de agosto de 2013.

CIÊNCIA EM SESSÃO  
DIA. 20 / 08 / 13  
*[Signature]*  
João Rosa Vieira  
Diretor Geral da CMAC

**LUIZ TEMÓTEO DIAS VIEIRA**

Vereador