

CÂMARA MUNICIPAL DE AFONSO CLÁUDIO - ES

Parlamento: JOMAR CLÁUDIO CORRÊA

EXCELENTÍSSIMO SENHOR PRESIDENTE DA CÂMARA MUNICIPAL DE AFONSO CLÁUDIO - ES.

INDICAÇÃO Nº 078/10.



PROTOCOLO Nº 000397/2010
LEGISLATIVO

INDICAÇÃO Nº 078/2010 DE AUTORIA DO VEREADOR
TARCÍSIO JOSÉ DE ARAÚJO

07/05/2010

15:19:10

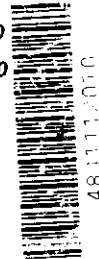

O Vereador que a esta subscreve, no uso de suas atribuições e prerrogativas legais, vêm, após dar ciência em Plenário, **INDICAR** ao Excelentíssimo Senhor Prefeito Municipal, **Wilson Berger Costa**, que determine ao setor competente quanto a necessidade urgente da construção de uma ponte, na localidade do Alto Rio da Cobra, próximo a propriedade do Senhor Crispim, distrito de Piracema, neste Município, uma vez que a base da presente proposição é atender de forma necessária as constantes reivindicações por parte dos moradores e agricultores da região, visando uma melhor acessibilidade, mantendo assim a mesma em condições adequadas com a sua conservação e periódica manutenção.

Assim sendo, diante dos motivos apresentados e da real necessidade, esperamos que o Senhor Prefeito Municipal, estude a viabilidade de acatar esta nossa propositura.

CIÊNCIA EM SESSÃO
DIA 10 / 05 / 10

Plenário Monsenhor Paulo de Tarso Rautenstrauch
Afonso Cláudio/ES, 10 de MAIO de 2010.

TARCÍSIO JOSÉ DE ARAÚJO
Vereador