



# CÂMARA MUNICIPAL DE AFONSO CLÁUDIO - ES

Parlamento: JOMAR CLÁUDIO CORRÊA

EXCELENTÍSSIMO SENHOR PRESIDENTE DA CÂMARA MUNICIPAL DE AFONSO CLÁUDIO - ES

INDICAÇÃO Nº 120 /2011.

CIÊNCIA EM SESSÃO  
DIA 29 / 04 / 11



CÂMARA MUNICIPAL DE AFONSO CLÁUDIO

PROTOCOLO Nº 001544/2011

28/04/2011

LEGISLATIVO

14:22:26

INDICAÇÃO DE AUTORIA DO VEREADOR NILTON LUCIANO DE OLIVEIRA

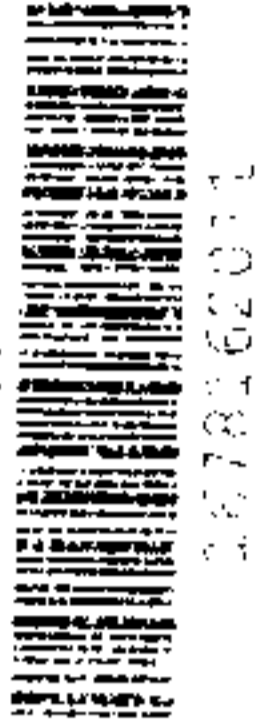

O Vereador que a esta subscreve, no uso de suas atribuições e prerrogativas legais, vem, após dar ciência em Plenário, **INDICAR** ao Excelentíssimo Senhor Prefeito Municipal, **Wilson Berger Costa**, quanto a necessidade de proceder o patrolamento e ensaibramento da estrada com início na Comunidade Firme á Comunidade Alto Fortaleza, nas proximidades da propriedade do Senhor Valdeci Raimundo de Freitas.

Justificamos que a base da presente proposição, é decorrente das fortes chuvas que assolaram a referida estrada, que acarretou vários transtornos aos agricultores e transeuntes que necessitam da mesma.

Assim sendo, diante dos motivos apresentados e da real necessidade, esperamos que o Senhor Prefeito Municipal, estude a viabilidade de acatar e atender a presente proposição

Plenário Monsenhor Paulo de Tarso Rautenstrauch  
Afonso Cláudio/ES, 29 de abril de 2011.

  
NILTON LUCIANO DE OLIVEIRA

Vereador