



# CÂMARA MUNICIPAL DE AFONSO CLÁUDIO-ES

PROJETO DE LEI Nº 001 / 2016

Autoria: Vereadores da CMAC

Assunto: Denomina creche pró-infância no Bairro Amanceio Pimenta e dá outras providências.

J.R.V.

= AUTUAÇÃO =

Aos ( ) dias do mês de de 20 , eu,   
 acuso no Protocolo deste Poder Legislativo, o recebimento do Projeto de Lei acima especificado, protocolando-o sob o nº

= CONTROLE DE APRECIÇÃO =

( 02 / 03 / 16 . ) = ( 22 / 06 / 2016 ) = ( 22 / 06 / 2016 )  
Expediente Ordem do Dia Redação Final

= DELIBERAÇÕES INTERNAS =

Transformado no Autógrafo de Lei nº 2.162 / 16  
Encaminhado ao Poder Executivo em: / / , através do Of. nº / 20 - GPCMAC  
Data da devolução: / /

SANCIONADO

☐ Sim ☐ Não

VETADO

☐ Total ☐ Parcial



# CÂMARA MUNICIPAL DE AFONSO CLÁUDIO - ES

Parlamento: JOMAR CLÁUDIO CORRÊA

MENSAGEM LEGISLATIVA nº 001 /2016.

CIÊNCIA EM SESSÃO

DIA, 02 / 03 / 16

Afonso Cláudio/ES, 19 de fevereiro de 2016.

EXMA. SRA.

**FLAVIANA ALMEIDA HERZOG**

DD. PRESIDENTE DA CMAC

N E S T E : -

CÂMARA MUNICIPAL DE AFONSO CLAUDIO



PROCESSO Nº 000133/2016

FLAVIANA ALMEIDA HERZOG

Mensagem Legislativa

19/02/2016

15:12:54

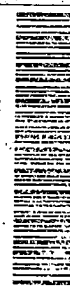

79511152016

**Senhora Presidente,**

Através do presente, estamos encaminhando para a alta deliberação Plenária desta Casa de Leis, pelo elevado intermédio de Vossa Excelência, o Projeto de Lei incluso, intitulado: **DENOMINA CRECHE PRÓ-INFÂNCIA NO BAIRRO AMANCIO PIMENTA E DÁ OUTRAS PROVIDÊNCIAS**, referindo-se à denominação em nome de **ROSINELMA BATISTA MOREIRA**, da Creche Pró-Infância recém-construída à margem da Rua João Batista Araújo, s/nº, no Bairro Amâncio Pimenta, nesta Cidade de Afonso Cláudio/ES.

A denominação dada trata-se de uma questão de inteira justiça, já que através da **Lei Municipal nº 1.640**, de 06 de junho de 2003, foi prestada "in memoriam" essa justa homenagem, denominando à época o Centro de Educação Infantil situada no mesmo logradouro em nome de ROSINELMA BATISTA MOREIRA, cumprida todas as observâncias de praxe, e, desta feita, com a construção de um novo imóvel e com a transferência tanto da classe docente como da classe discente para esse novo imóvel, conseqüentemente necessário se faz que seja mantida a denominação anteriormente dada, conforme assim estamos propondo por meio do Projeto de Lei em questão, fazendo-se com o mesmo, a revogação da legislação anterior, no que, da mesma forma estaremos atendendo em síntese e a *priori* aos anseios dos familiares da homenageada.



# CÂMARA MUNICIPAL DE AFONSO CLÁUDIO - ES

Parlamento: JOMAR CLÁUDIO CORRÊA

Na expectativa de contar com a especial atenção e o indispensável apoio de todos os Parlamentares desta Casa na aprovação do Projeto em questão, aproveitamos o ensejo para apresentar nossas mais,

Cordiais Saudações

  
**NILTON LUCIANO DE OLIVEIRA**  
Vereador

  
**ROMILDO CAMPOREZ DA SILVA**  
Vereador

  
**FLAVIANA ALMEIDA HERZOG**  
Vereadora

  
**ROMILDO VALSEIR ORTOLANI**  
Vereador

  
**NILSON ERNANDO LOPES**  
Vereador

  
**MANUEL RAFAEL CAMPOS**  
Vereador

  
**LUIZ TEMOTEO DIAS VIEIRA**  
Vereador

  
**OTÁVIO SAITER FILHO**  
Vereador

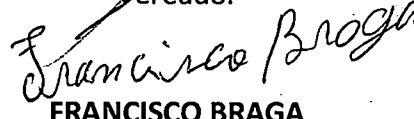
  
**FRANCISCO BRAGA**  
Vereador



# CÂMARA MUNICIPAL DE AFONSO CLÁUDIO - ES

Parlamento: JOMAR CLÁUDIO CORRÊA

PROJETO DE LEI nº 001 /2016.

## DENOMINA CRECHE PRÓ-INFÂNCIA NO BAIRRO AMANCIO PIMENTA E DÁ OUTRAS PROVIDÊNCIAS.

A CÂMARA MUNICIPAL DE AFONSO CLÁUDIO, ESTADO DO ESPÍRITO SANTO, usando das atribuições que lhe são conferidas por Lei,

### R E S O L V E :

**Art. 1º** - Fica denominada de **ROSINELMA BATISTA MOREIRA**, a Creche Pró-Infância recém-construída à margem da Rua João Batista Araújo, s/nº, no Bairro Amâncio Pimenta, nesta Cidade de Afonso Cláudio/ES.

**Art. 2º** - Esta Lei entra em vigor na data de sua publicação, revogadas as disposições em contrário, em especial a **Lei Municipal nº 1.640/2003**, de 06 de junho de 2003. ~~OUTR~~

Plenário Monsenhor Paulo de Tarso Rautenstrauch.  
Afonso Cláudio/ES, \_\_\_\_ de \_\_\_\_ de \_\_\_\_.

**NILTON LUCIANO DE OLIVEIRA**  
Vereador

**ROMILDO CAMPOREZ DA SILVA**  
Vereador

**FLAVIANA ALMEIDA HERZOG**  
Vereadora

**ROMILDO VALSEIR ORTOLANI**  
Vereador

**NILSON ERNANDO LOPES**  
Vereador

**MANUEL RAFAEL CAMPOS**  
Vereador

**LUIZ TEMÓTEO DIAS VIEIRA**  
Vereador

**OTÁVIO SAITER FILHO**  
Vereador

**FRANCISCO BRAGA**  
Vereador



# CÂMARA MUNICIPAL DE AFONSO CLÁUDIO - ES

Parlamento: JOMAR CLÁUDIO CORRÊA

## PARECER

### DENOMINA CRECHE PRÓ-INFÂNCIA NO BAIRRO AMANCIO PIMENTA E DÁ OUTRAS PROVIDÊNCIAS.

Veio para análise da Procuradoria Legislativa desta Casa de Leis o presente Projeto de Lei que visa denominar de ROSINELMA BATISTA MOREIRA, a Creche Pró-Infância recém-construída à margem da Rua João Batista Araújo, s/nº, no Bairro Amâncio Pimenta, neste município.

Após uma detida análise da questão, percebemos que o projeto de Lei apresentado encontrando-se devidamente amparado no aspecto legal e no aspecto constitucional, não demonstrando em seu bojo qualquer tipo de vício.

Vale ressaltar que é competência desta Casa de Leis, legislar sobre a matéria constante no projeto em epígrafe, e que o "quorum" para a votação do mesmo deverá seguir o disposto no artigo 209 do Regimento Interno desta Casa de Leis, devendo contar com a Maioria Simples dos votos para sua aprovação.

Quanto aos aspectos de ordem orçamentária e financeira, entende-se que a matéria em destaque não ocasionará nenhum impacto orçamentário à Administração Pública.

É o parecer, salvo melhor juízo.

Afonso Cláudio – ES, 03 (três) de Maio de 2016.

**LARISSA FREITAS LADEIA CALIMAN**

Procuradora Legislativa da Câmara Municipal de Afonso Cláudio



# CÂMARA MUNICIPAL DE AFONSO CLÁUDIO - ES

Parlamento: JOMAR CLÁUDIO CORRÊA

===== COMISSÃO DE CONSTITUIÇÃO JUSTIÇA E REDAÇÃO =====

## RELATÓRIO

A Presidente deste Poder Legislativo Municipal, e, nessa oportunidade, na qualidade de Vereadores, através da **Mensagem** nº 001/2016, remeteu para a deliberação Plenária da Câmara Municipal, o Projeto de Lei incluso, intitulado: "**DENOMINA CRECHE PRO- INFANCIA NO BAIRRO AMANCIO PIMENTA E DA OUTRAS PROVIDENCIAS**", referindo-se à citada denominação em nome de "**ROSINELMA BATISTA MOREIRA**".

Desta forma, e, conforme se deve proceder, a citada Mensagem foi protocolada neste Poder Legislativo em **19/02/2016**, ficando o referido Projeto registrado sob o nº 000133/2016, estando a matéria de acordo com as normas legais e apto ao controle das matérias no corrente exercício.

Portanto, após relatado sua titularidade e demais observâncias de praxe, passa o presente Projeto à devida deliberação nesta Comissão, na seguinte ordem:

### 1º VOTO

**ROMILDO VALSEIR ORTOLANI**

Relator

Inicialmente, cumpre destacar que também é de inteira competência do Poder Legislativo Municipal, por meio de quaisquer de seus legisladores, o encaminhamento de matéria desta natureza, em conformidade com a legislação pertinente.

O presente Projeto dispõe sobre a criação de homenagem "*in memoriam*" de pessoa digna e de moral ilibada, que quando em vida dedicou sua vida diária ao trabalho e sua convivência de caráter exemplar com seus familiares e amigos, tornando-se uma perda irreparável por toda comunidade Afonsocludense.

  
**ROMILDO VALSEIR ORTOLANI**

Relator

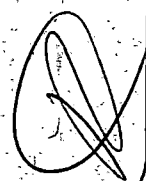



# CÂMARA MUNICIPAL DE AFONSO CLÁUDIO - ES

Parlamento: JOMAR CLÁUDIO CORRÊA

## 2º VOTO

ROMILDO CAMPORÊZ DA SILVA  
Presidente

O Presidente da Comissão de Constituição, Justiça e Redação, após análise do Projeto, e concordando em todos os termos com o Ilustre Relator, vem também emitir seu voto pela aprovação do Projeto em apreciação.

  
ROMILDO CAMPORÊZ DA SILVA  
Presidente

## PARECER

Assim, sendo, a **COMISSÃO DE CONSTITUIÇÃO, JUSTIÇA E REDAÇÃO**, concluiu seu parecer pela APROVAÇÃO do Projeto em questão.

Sala de Reuniões "Dr. José Almerio Petronetto"  
Afonso Cláudio/ES, 12 de Maio de 2016.

  
ROMILDO CAMPORÊZ DA SILVA  
Presidente

  
ROMILDO VAISEIR  
ORTOLANI

Relator

**APROVADO POR UNANIMIDADE**

Em 22/06/2016

Presidente